



BOUCLIER D'ATHÉNA SERVICES FAMILIAUX

C.P. 25, Ville Mont-Royal Qc H3P 3B8 • Tél: 514-274-8117 Fax: 514-274-7591
bouclierdathena@bellnet.ca • www.shieldofathena.com

Montréal, avril 2009

Cher(e) ami(e),

Le temps est venu, encore une fois, de vous demander votre soutien à l'occasion de la campagne annuelle du **Bouclier d'Athéna Services familiaux**. Notre famille s'implique dans cet organisme depuis de nombreuses années et nous avons vu de nos yeux comment leur réseau de services fonctionne auprès des femmes, des communautés et tout particulièrement des enfants, afin d'empêcher la répétition du cycle de la violence.

Quand les enfants sont témoins ou victimes de violence familiale, ils sont blessés physiquement et moralement. Ils peuvent se sentir responsables, coupables de ne pas avoir protégé leur mère, isolés et honteux de parler de l'abus dont ils sont victimes. On constate qu'ils éprouvent des problèmes de concentration à l'école et réussissent mal. De plus, à mesure qu'ils vieillissent, ils se retrouvent souvent eux-mêmes dans des relations abusives. Les professionnelles du Bouclier d'Athéna et les spécialistes en soins donnés aux enfants leur viennent en aide en brisant le cycle de la violence et en favorisant un sain développement des enfants et leur insertion harmonieuse dans la société.

Depuis sa création, voilà 18 ans, c'est grâce au soutien d'individus comme vous que l'organisme a pu devenir un leader en matière de services donnés aux femmes, aux enfants et aux communautés affectés par la violence familiale. Faites-nous confiance, lorsque nous vous disons que votre souscription et vos dons feront toute la différence. S'il vous plaît, soyez généreux!

Sincèrement,

Tom et Gwen Nacos
Co-présidents honoraires Campagne 2009

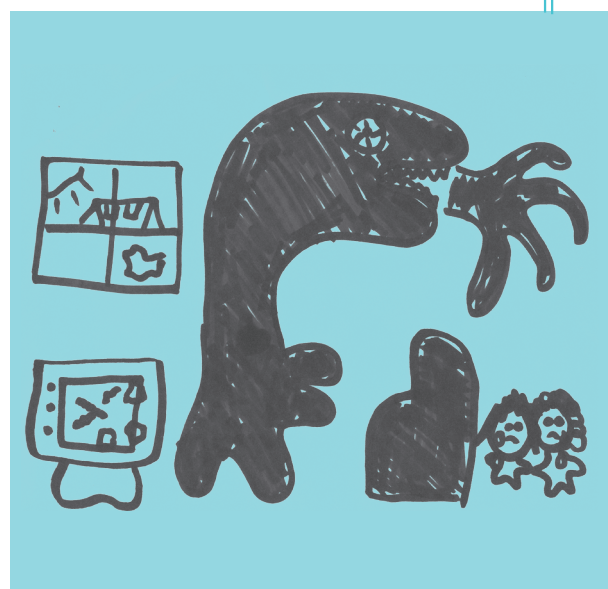

Dessin d'enfant

Ce dessin a été fait par un enfant qui a participé à l'une des thérapies par l'art donnée à **La Maison d'Athéna**. Vous constaterez que même s'il fait beau dehors, la situation à l'intérieur est effrayante. Le père est dessiné comme un monstre terrifiant et pour se protéger, les enfants se cachent derrière le sofa.

Statistiques 2007-2008

SERVICES DONNÉS À L'EXTERNE

- **405** femmes et enfants ont reçu des services l'année dernière.
- **43%** de la clientèle a été référée par les services sociaux existants.
- **93%** de la clientèle provient de différentes ethnies.
- Les services ont été donnés en **16 langues**.

LA MAISON D'ATHÉNA

- **76 femmes** et **44 enfants** ont été hébergés à la Maison d'Athéna l'année dernière.
- **42%** de notre clientèle est née hors Canada et elle représente **26 communautés ethnoculturelles**.
- **30%** des femmes que nous avons hébergées éprouvaient de sérieux problèmes linguistiques.

CAMPAGNE DE SENSIBILISATION COMMUNAUTAIRE:

LA VIOLENCE NOUS BLESSE TOUS!

- Plus de **5,000 personnes** ont été informées sur la violence familiale grâce à nos sessions d'information et à nos programmes médiatiques.
- Les dépliants, les manuels d'accompagnement et le matériel audiovisuel **La violence nous blesse tous!**, sont maintenant disponibles en **13 langues**.

CAMPAGNE DE SENSIBILISATION COMMUNAUTAIRE SUR L'AGRESSION SEXUELLE

- Un **message d'intérêt public** sur l'agression sexuelle produit en **15 langues** a été diffusé par CJNT télévision.
- Une seconde info-ligne multilingue (**13 langues**) a été mise en service pour les victimes d'abus sexuel à Laval.
- Un dépliant sur l'agression sexuelle a été produit en **14 langues**.

LA JEUNESSE CONTRE LA VIOLENCE! Initiative dont le but est de sensibiliser les jeunes à la violence et de venir en aide aux enfants victimes d'abus.

- Une étudiante du Bialik High School a donné une bibliothèque pleine de jouets et de livres pour enfants à la Maison d'Athéna.
- Deux étudiants du Collège Lower Canada ont décoré nos bureaux et ont emballé des cadeaux pour notre activité de Noël.
- Quatre étudiantes de l'école Trafalgar ont produit un message audiovisuel sur la violence conjugale et ont gagné un 1er prix de 5,000\$ qu'elles ont remis au Bouclier d'Athéna.
- Trois étudiantes de Sacred Heart ont fait une présentation sur notre organisme et l'importance d'arrêter la violence familiale.
- Une fillette de 9 ans a fait du porte à porte pour parler de la violence familiale et a récolté la somme de 300\$ qu'elle a remis à la Maison d'Athéna.

Joignez-vous à eux et ensemble nous aiderons à arrêter la violence!



CAMPAGNE POSTALE 2009-2010 (période du 1er avril 2009 au 31 mars 2010)
BOUCLIER D'ATHÉNA SERVICES FAMILIAUX C.P. 25 VILLE MONT-ROYAL, QUÉBEC H3P 3B8
VEUILLEZ COMPLÉTER CE COUPON ET LE RETOURNER AVEC VOTRE CHÈQUE SI APPLICABLE.

bouclierdathena@bellnet.ca
www.shieldofathena.com

Nom _____ Téléphone _____

Adresse _____ Code Postal _____

Oui, je voudrais aider le Bouclier d'Athéna en faisant un don de:

Membre 30\$ Ami 50\$ Mécène 100\$ Patron 500\$ Bienfaiteur 1000\$

Je préfère donner _____ \$ SVP je préfère rester anonyme

Paiement par: Visa MasterCard Chèque (prière de faire votre chèque à l'ordre du Bouclier d'Athéna, Services Familiaux)

N° _____ Date d'expiration _____

Signature _____ Date _____

Un reçu pour vos impôts vous sera retourné pour les dons de 20\$ et plus. BN 13882 3471 RR0001